

SCARA 1:2000

PLAN DE AMPLASAMENT SI DELIMITARE

a imobilului cuprins in
C.F. 282 Firiza, Nr. Topo. 835/1
C.F. 283 Firiza, Nr. Topo. 835/2 si 836
Mun. Baia Mare, Str. Lacului, jud. Maramures.
UAT BAIJA MARE
imobil-INTRAVILAN

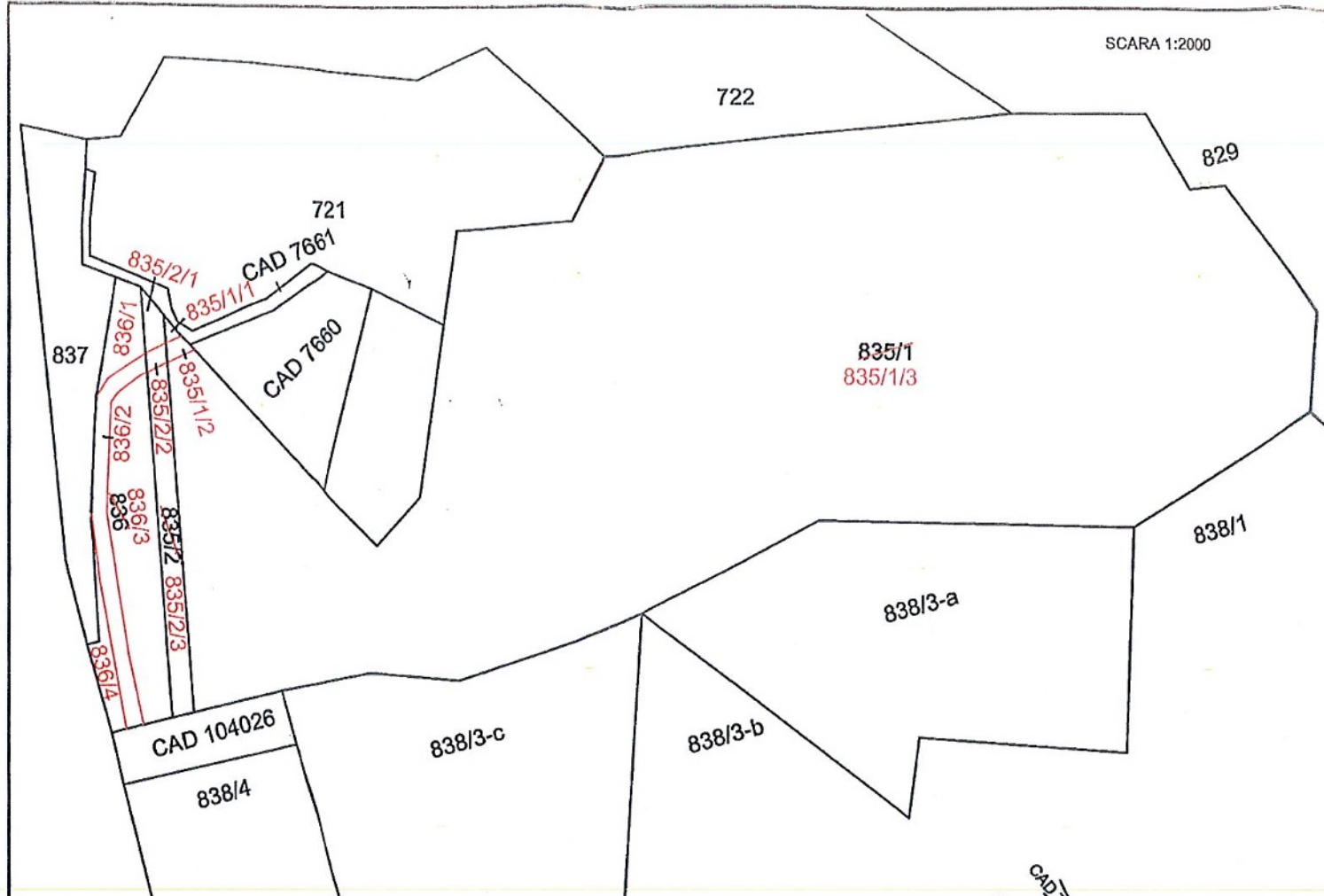

SCARA 1:2880

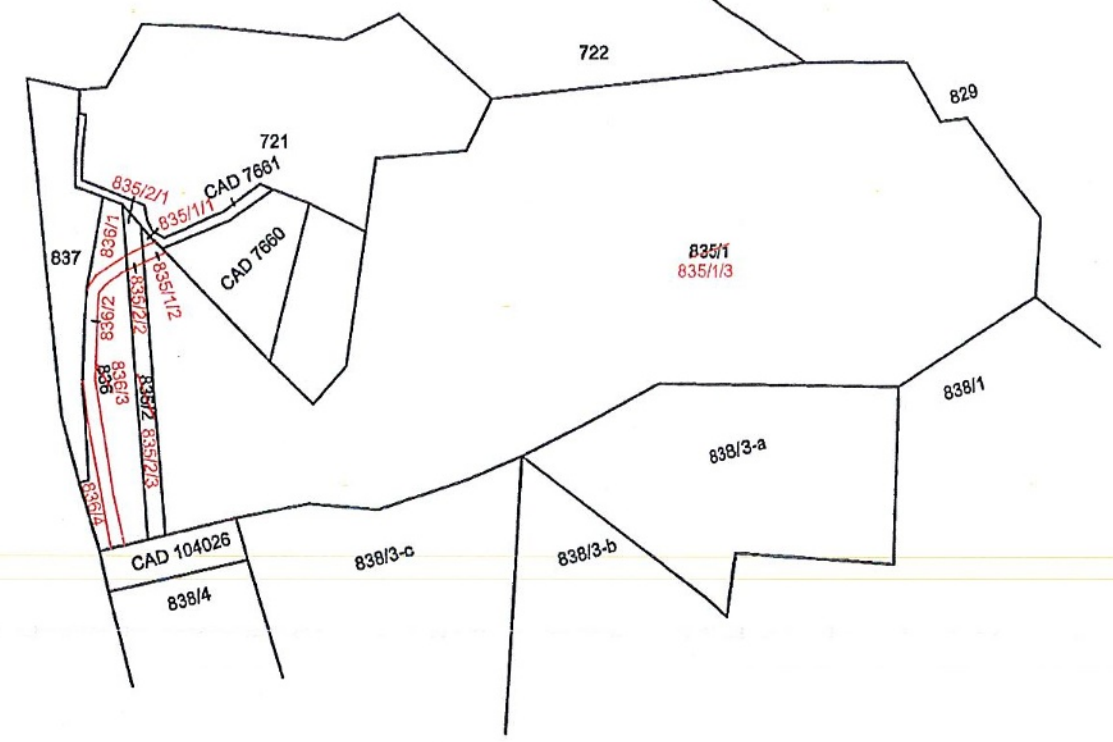

SCARA 1:2000

dupa atribuire numar cadastral

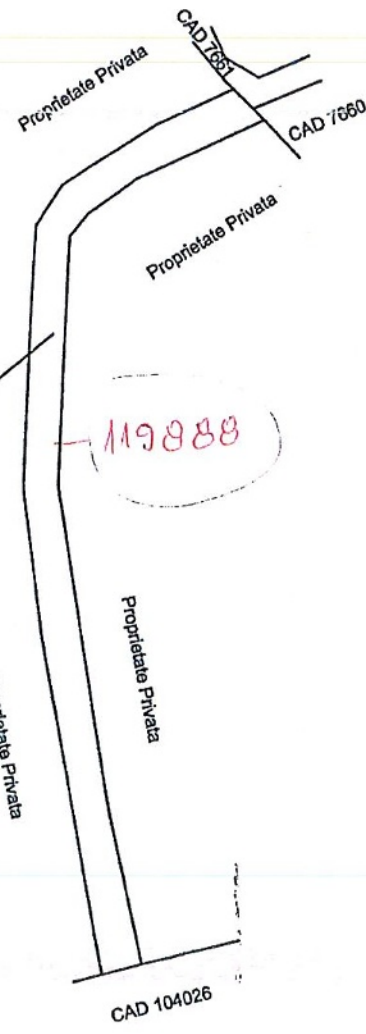

Nr. înregistrare 88959/20.12.2024

Date: 2024.12.20 11:48:26
+02'00'

PAD serveste la atribuire numar cadastral

SITUATIA ACTUALA					SITUATIA PROPUA			
Nr. C.F.	Nr. Topo.	SUPRAFATA		PROPRIETAR	Nr. Topo.	SUPRAFATA		PROPRIETAR
		Ha	mp			Ha	mp	
282 Firiza ✓	835/1 ✓	4	962	Conform C.F.	835/1/1 ✓	-	23	Vechii Proprietari
					835/1/2 ✓	-	45	MUN. BAIJA MARE - DOMENIUL PUBLIC
					835/1/3 ✓	4	894	Vechii Proprietari
283 Firiza	835/2 ✓	-	924	Conform C.F.	835/2/1 ✓	-	103	Vechii Proprietari
					835/2/2 ✓	-	42	MUN. BAIJA MARE - DOMENIUL PUBLIC
	836 ✓	-	2672	Conform C.F.	835/2/3 ✓	-	779	Vechii Proprietari
					836/1 ✓	-	318	Vechii Proprietari
					836/2 ✓	-	639	MUN. BAIJA MARE - DOMENIUL PUBLIC
	836/3 ✓	-	1475	Vechii Proprietari				
	836/4 ✓	-	240	Vechii Proprietari				
Total		4	4558		Total	4	4558	

DUPA ATRIBUIRE NUMAR CADASTRAL

Nr. Topo.	SUPRAFATA		Nr. CAD	SUPRAFATA		PROPRIETAR
	Ha	mp		Ha	mp	
835/1/2 ✓	-	45		-	726	MUN. BAIJA MARE - DOMENIUL PUBLIC
835/2/2 ✓	-	42		-	726	MUN. BAIJA MARE - DOMENIUL PUBLIC
836/2 ✓	-	639		-	726	MUN. BAIJA MARE - DOMENIUL PUBLIC
Total	-	726	Total	-	726	

Executant: inr

Confirm exec. documentatiilor cadastrale si c. din teren

Semnatura si stampila

Data: 12.2015

Confirmarea intocmirii planului cu realitatea

Semnatura si stampila

Inspector

Confirmarea introducerii imobilului in baza de date integrata si atribuirea numarului cadastral

Semnatura si parafa

9703/29.01.2015
Oficiul de Carti si Publicitate Imobiliară

.....2015

PLAN DE AMPLASAMENT SI DELIMITARE A IMOBILULUI

Anexa nr. 1.35
la regulament

Scara 1: 1000

Nr. cadastral	Suprafata masurata	Adresa imobilului:
119888	726 mp	Str. Lacului, Mun. Baia Mare, Jud. Maramures, Intravilan

Cartea Funciara nr.	UAT	BAIA MARE
---------------------	-----	-----------

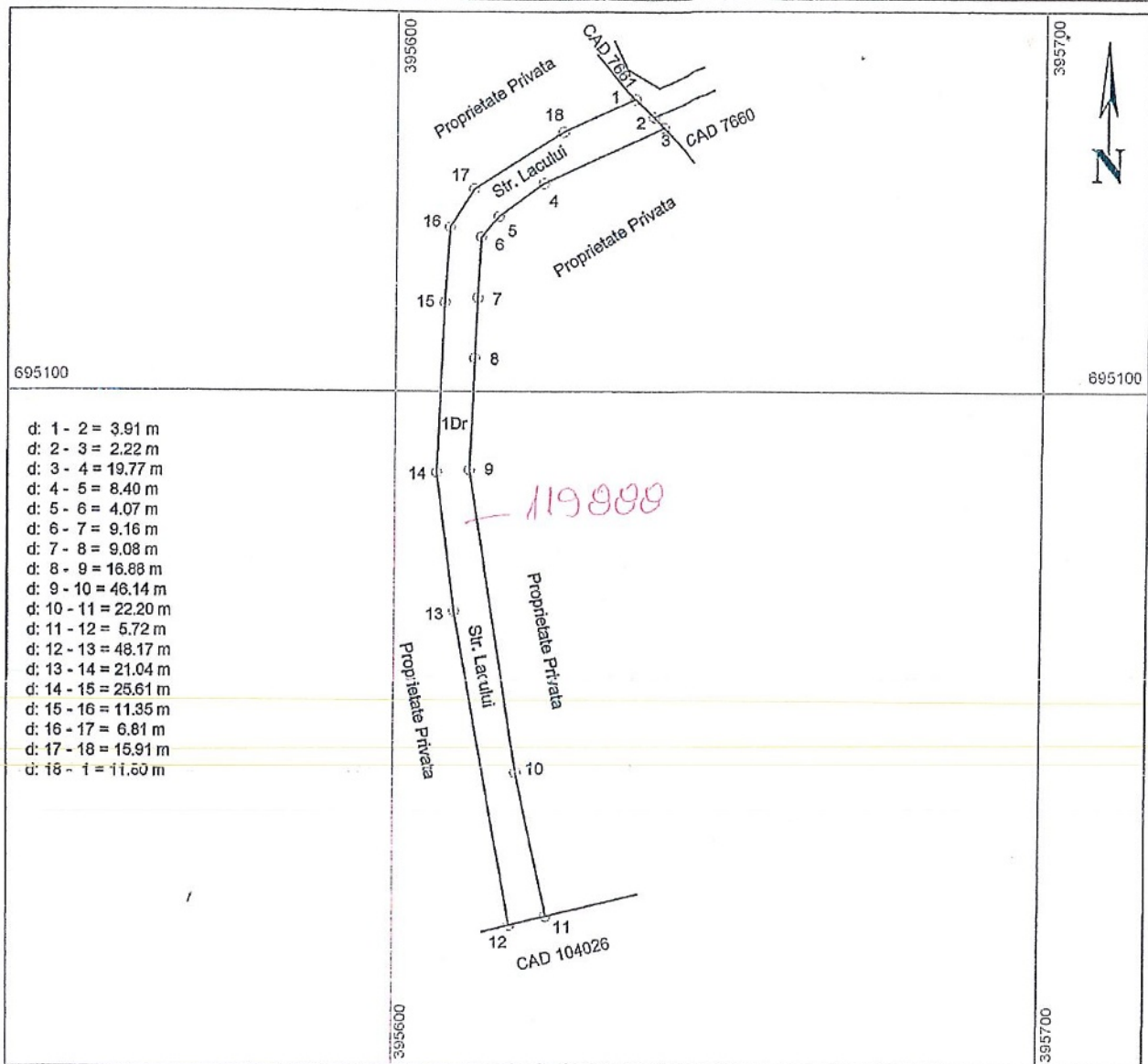

A. Date referitoare la teren

Nr. parcela	Categoria de folosinta	Suprafata [mp]	Valoarea de impozitare [lei]	Mentiuni
1	Drum (Intravilan)	726		Drum public (Str. Lacului), teren neimprejmuit.
Total		726		

B. Date referitoare la constructii

Cod constr.	Cod constr.	Suprafata construita la sol [mp]	Valoarea de impozitare [lei]	Mentiuni
Total				

Suprafata totala masurata a imobilului = 726 mp
Suprafata din act = 726 mp

Executant: inr	Inspector
Confirm executarea documentatiei cadastrale si corespundenta cu realitatea din teren	Confirm introducerea imobilului in baza de date integrata si atribuirea numarului cadastral
Semnatura si stampila	Semnatura si parafa
Data: 12.20152016

Stampa: MINISTERUL TERENUROR
Stampa: BAIA MARE
Stampa: OFICIUL DE CADASTRU

5703/29
OFICIUL DE CADASTRU